

Casa tradicional con necesidad de reformatión en La Villa de Tegui

Tegui 350.000€ Ref: 1226

🏠 Semi-adosado Casa 🛏 6 Dormitorios 🚿 0 Baños

Superficie: 600m²

Parcela: 800m²

BED / BREAKFAST propiedad en medio del antiguo pueblo principal de Tegui/La Villa. Construcción de 600 m2 en parcela de 800 m2.

¡Es imposible encontrar alojamiento para estancias cortas en este pueblo rústico e histórico y, con un poco de ingenio y previsión, podría ser usted!

Esta es una propiedad que requiere ser vista para comprender su potencial en este nicho de mercado en crecimiento.

La encantadora y antigua capital, Villa de Tegui, tiene posiblemente el centro histórico mejor conservado de la isla, y no ha sufrido cambios importantes en el transcurso de los siglos XIX y XX. Un atractivo cultural y turístico y muy frecuentado, ya sea el mercado semanal los domingos o eventos de cualquier tipo (musicales, culinarios, ...).

🚗 **Aparcamiento:** Espacio asignado

🌳 **Exterior:** Jardín

🏊 **Piscina:** No

👁 **Vista:** None

🛋 **Muebles:** Desamueblado

🏢 **Ascensor:** No

Basura: 75€ p.a.

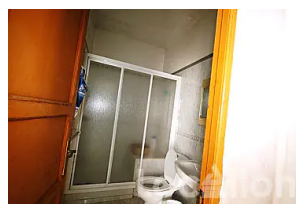
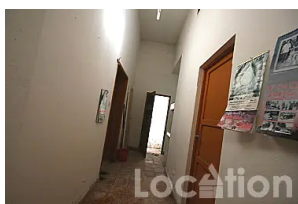
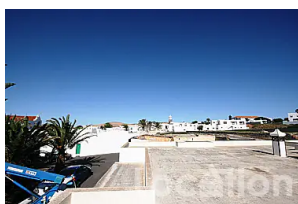
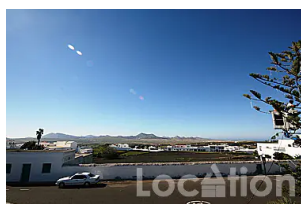
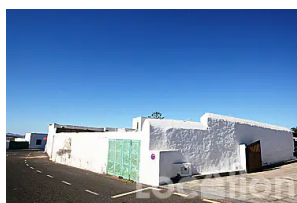

Ref: 1226

<https://es.location-lanzarote.com/1226>

Actualizado 14/01/26

© Location Properties S.L.

Teléfono: +34 928 827 257

Correo electrónico: info@location-lanzarote.com