



FINCA LA CORONA - Alojamiento Rural con licencia turística.

YE 2.200.000€ Ref: 1320

🏠 Independiente Villa 🛏 11 Dormitorios 🚿 9 Baños

Superficie: 1706m²

Parcela: 18000m²

FINCA LA CORONA - Alojamiento Rural con licencia turística.

FINCA LA CORONA está situado en el pueblo de Yé , justo encima del risco de Famara, y menos de una kilometro del volcán Corona. Esta área fue declarada reserva natural, y por lo tanto prístina y aislada del turismo masivo de otras zonas de la isla, que ofrece una verdadera sensación de paz y tranquilidad, totalmente imperturbable.

Sentado en una fantástica parcela de aproximadamente 18.000 metros cuadrados LA FINCA LA CORONA consta de 6 unidades autónomas vacacionales (un total de 980 metros cuadrados), que se describen en las páginas siguientes. Hay metros cuadrados adicionales en las instalaciones compartidas que incluyen una piscina climatizada, jacuzzi, gimnasio , así como una serie de áreas de entretenimiento, como una barbacoa y una cancha de bochas .

A pocos pasos de distancia de la finca se encuentra una calle por los acantilados de Famara. La caminata por este camino toma aproximadamente 45 minutos, y lleva a algunas de las playas más vírgenes de la isla, que no son accesibles por cualquier otro medio. Aparte de las playas que se encuentran justo debajo del acantilado de Famara, al norte de la isla también ofrece muchas otras atracciones como los centros turísticos desarrollados por el artista local César Manrique (Mirador del Río, Jameos del Agua y la Cueva de los Verdes), menos de a 10 minutos de las villas.

Todas las villas , están equipadas con conexión a Internet, calefacción central y una cocina bien equipada con lavavajillas , nevera/congelador, encimera, horno y lavadora.

Las unidades autónomas que se describen en el presente documento son los siguientes:

- Amanecer
- Vista Corona
- Vista Risco
- Naciente
- Poniente
- La Trasera

AMANECER: vistas sobre el norte de 180 grados de vistas al paisaje volcánico.

Detalles VILLA AMANECER (Aprox. 170 M2) distribuida en dos plantas

- Cocina completa con lavavajillas, congelador , frigorífico, vitrocerámica, Horno, Lavadora.
- Sala de estar
- Comedor
- Habitaciones:2
- Baños:2
- Acceso a internet, Calefacción central

En la planta baja de esta villa hay un dormitorio y dos baños. La segunda habitación, un poco más acogedora, cuenta con vistas al espectacular paisaje que rodea la villa y los cielos de cristal claro en la noche que es perfecto para la observación de estrellas.

El terraza iluminada por el sol le da la posibilidad de relajarse en un número de asientos.

VISTA CORONA : villa con un loft, todas con vistas panorámicas del volcán la ' Corona '

Detalles VISTA CORONA (aprox. 160 m2)

- .cocina
- .salón
- .Comedor
- .Baños:1(bañera y ducha)
- .Dormitorio: 2 (1 en el salón suite - 1ª Planta)

Una cómoda sala de estar es la pieza central de esta villa. Al igual que con Vista Risco y Amanecer, Vista Corona ofrece una amplia terraza con vistas impecables en el majestuoso Volcán de la Corona. Una vista similar está disponible desde la espaciosa cocina de la villa, totalmente equipada. Un dormitorio y un baño Consta de una ducha y una bañera, mientras que el segundo dormitorio, con su propia sala de estar.

Vistas panorámicas al paisaje de Lanzarote, con impresionantes vistas a Famara : VISTA RISCO

Detalles VISTA RISCO: (aprox. 130 m2)

- .Completo Cocina-Lavavajillas, Congelador, Frigorífico, Cocina, Horno, Lavadora,
- .salón
- .cocina
- .comedor
- .Habitaciones:1
- .Baños:1

VISTA RISCO Tiene un amplio dormitorio con un baño separado, una cocina totalmente equipada, con hermosas vistas sobre el volcán, y una fantástica sala de estar/terraza rodeada de ventanales que enmarcan las vistas magníficas de Famara. Hay un patio cubierto de lava, perfecto para tomar el sol y disfrutar.

Naciente : únicas vistas del paisaje de Lanzarote.

Detalles VILLA NACIENTE : (aprox. 170 m2)

- .cocina
- .salón
- .comedor
- .Baños:2
- .Habitaciones:2

Esto dos dormitorios, forman parte la de casa original de la finca. Completamente restaurada. Naciente ofrece unas vistas impresionantes del paisaje circundante desde su terraza con fachada de cristal. Este es el lugar perfecto para ver el amanecer.

Poniente: la maravillosa villa 'atardecer'

Detalles Poniente VILLA: (aprox. 170 m2)

- .cocina
- .salón
- .comedor
- .Habitaciones:2
- .Baños:2

El Poniente restaurado está puesto en la casa original de la finca. Dos dormitorios, dos baños, con cocina sala de estar/comedor, su propia zona de solarium y barbacoa al aire libre y una terraza con algunas de las vistas más impresionantes para ver el atardecer sobre Famara.

LA TRASERA: un refugio de lujo en el norte de Lanzarote, con impresionantes vistas.

Detalles LA TRASERA (aprox. 180 m2)

- . cocina
- . salón
- . comedor
- . Habitaciones: 2
- . Baños : 1

VILLA LA TRASERA se encuentra más cerca de la piscina en la FINCA LA CORONA, esta villa única incluye un dormitorio espectacular en el depósito de agua restaurado que conserva el techo original de lava arco de roca y paredes gruesas. Hay una gran cocina, salón, comedor y un segundo dormitorio, además de un baño. Esta villa excepcional tiene su propia terraza privada y solárium.

 *Aparcamiento:* Fuera de calle

 *Exterior:* Jardín

 *Piscina:* Privado

 *Vista:* vista a las montañas

 *Muebles:* completamente amueblado

 *Ascensor:* No



Google

Imagery ©2024 Airbus, Maxar Technologies

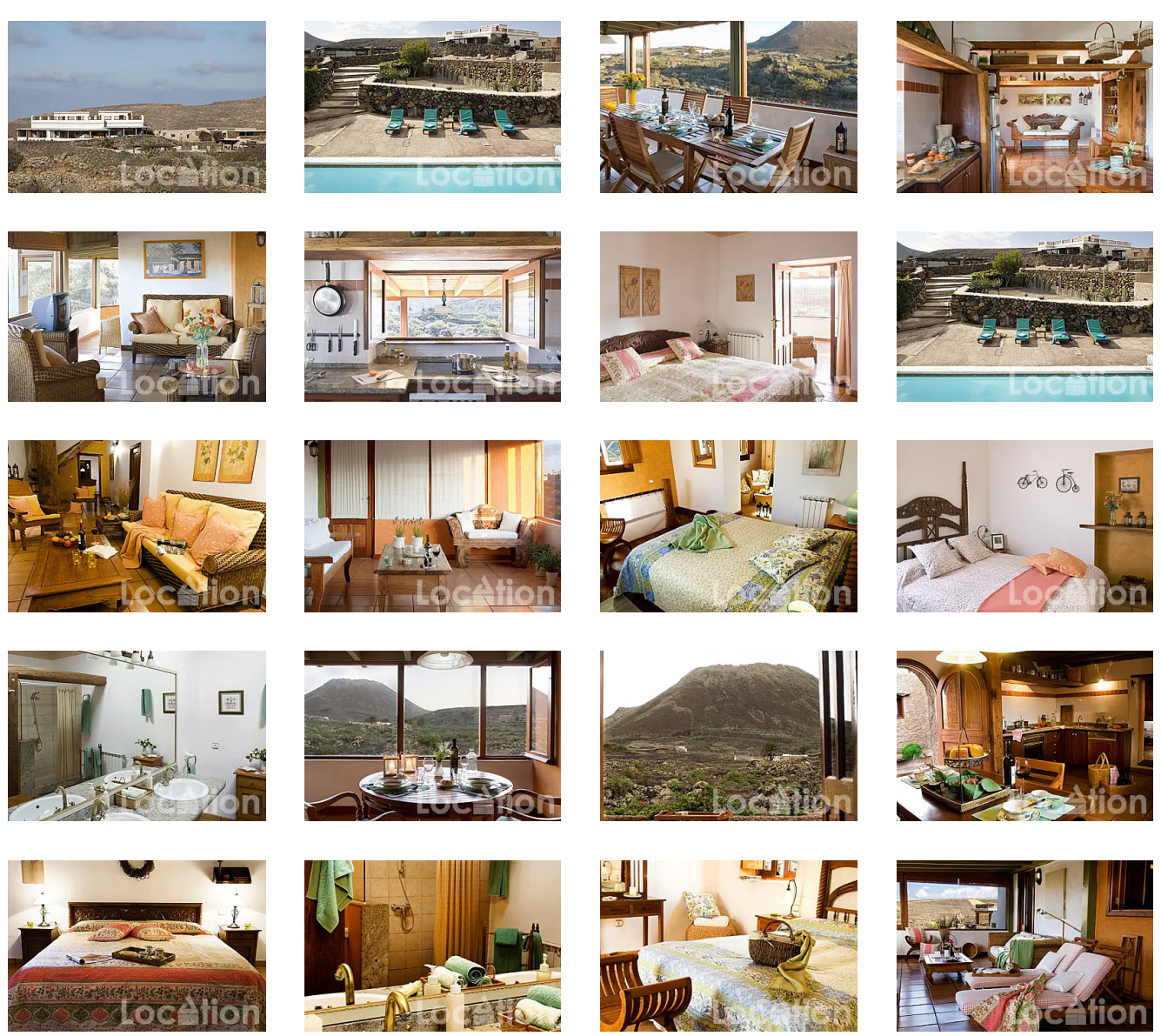

Ref: 1320

<https://es.location-lanzarote.com/1320>

Actualizado 02/05/24

© Location Properties S.L.

Teléfono: +34 928 827 257

Correo electrónico: info@location-lanzarote.com