



## Chalet con impresionantes vistas en una oasis especial

Mala 450.000€ Ref: 2113

🏠 Independiente Casa 🛏️ 2 Dormitorios 🚿 2 Baños

Superficie: 125m<sup>2</sup>

Parcela: 5434m<sup>2</sup>

Construido en el año 1990 y siguiendo el diseño la arquitectura canaria, ésta finca ofrece dos unidades separadas, vistas espectaculares, jardines maduros y una completa privacidad.

A medio camino entre Charco del Palo y Mala, un pequeño camino lleva al portal de la entrada – en medio de un especial natural protegido y rodeado por los jardines naturales de cactus.

El camino de picón de la entrada es muy impresionante, flanqueado por vegetación autóctona – la finca se integra completamente en el típico paisaje de Lanzarote.

Se accede a la edificación por un portal, llegando al patio interior, que alberga una zona protegida de barbacoa y estar. Desde el patio se sube una escalera exterior para llegar a la azotea de la casa con sus vistas panorámicas sobre el mar, paisaje y montaña.

Entrando en la casa principal desde el patio, se accede al luminoso salón con comedor elevado y la cocina completamente equipada. Las comidas aquí se disfrutan con maravillosas vistas al mar.

Por un pasillo se llega al amplio dormitorio principal con roperos empotrados y a la sala de baño con baldosas.

Desde el comedor se accede por un lado a una Solana/almacén y por el otro lado - por una puerta - al patio principal, que invite a disfrutar de la barbacoa o relajarse tomando el sol.

Una encantadora escalera nos lleva a la parte baja de la finca, donde se encuentra el Apartamento/Estudio separado, con su propio patio/terraza su cocina equipada, baño y amplio salón/dormitorio.

La parte baja tiene acceso privado con un coche desde el camino de la entrada – que rodea media casa. Los jardines están impecables y ideal para amantes de la jardinería.

Un Sistema con paneles solares, un generador y gas garantizan el suministro eléctrico. El suministro de agua está conectado a la red pública.

El pueblo más cercano Mala. En Mala se encuentra el Centro de Salud público, Supermercado, algunos restaurantes y una escuela pública. Mala se encuentran justamente al lado del famoso "Jardín de Cactus" diseñado por César Manrique. El pueblo pesquero Arrieta está a 10 minutos en coche – el pueblo natura liste de Charco del Palo está a solo 5 Minutos en coche.

Ésta propiedad es un ejemplo de convertir el sueño de saber vivir en Canarias en realidad. Los propietarios exigen un usufructo hasta finales de 2024 - negociable.

---

 *Aparcamiento:* Espacio asignado

 *Exterior:* Jardín

 *Piscina:* No

 *Vista:* Vistas al mar & montañas

 *Muebles:* Desamueblado

 *Ascensor:* No

---

*Ibi:* 80€ p.a.



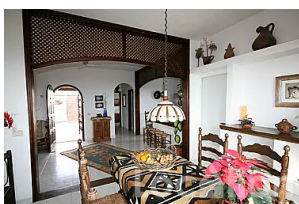
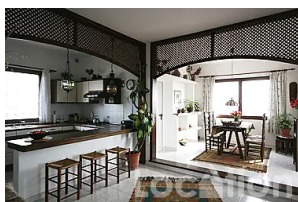
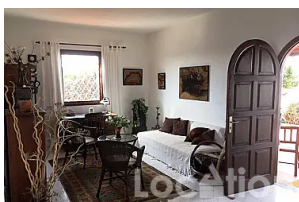
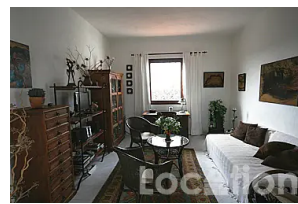
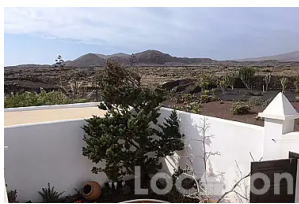

Ref: 2113

<https://es.location-lanzarote.com/2113>

Actualizado 18/03/24

© Location Properties S.L.

Teléfono: +34 928 827 257

Correo electrónico: [info@location-lanzarote.com](mailto:info@location-lanzarote.com)