Teléfono: **+34 928 827 257** Correo electrónico: **info@location-lanzarote.com**

Planta baja; 1 dormitorio; con amplia terraza, en ‘Los Molinos’

Costa Teguise 239.000€ Ref: 2237

planta baja Apartamento | En un Los Molinos | 1 Dormitorio | 1 Baño

Superficie: 49m² *Parcela:* 24m²

Un apartamento impecable en la planta baja de Los Molinosdel complejo bien conocido ‘Los Molinos, ubicado muy céntrico en Costa Teguise.

El apartamento está apartado de la piscina. Es un diseño original de Cesar Manrique, y como típico de sus diseños hay muchas amplias zonas de jardines, yjardines.hay muchas zonas amplias e, y como tipicojo dos piscinas muy bonitas.

El complejo está situado en el corazón de Costa Teguise, verdaderamente a pocos minutos de restaurantes y bares, el paseo marítimo y la playa de Playa Bastian.

Consta de un dormitorio dobles con armario empotrado, un baño, una cocina con ‘barra para desayunar’, y salón.

Es un apartamento luminoso y amplio, y el salón abre hacia la gran terraza, la cual en turno mira hacia los jardines preciosos y desde allí a la piscina.

Aparcamiento: No
Exterior: Terraza
Piscina: Compartido
Vista: vista jardin
Muebles: parcialmente amueblado
Ascensor: No

Gastos De Comunidad: 1.369€ p.a.
Ibi: 243€ p.a.
Basura: 57€ p.a.

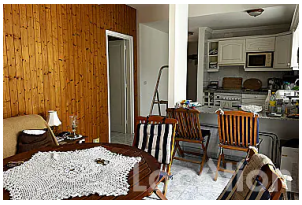

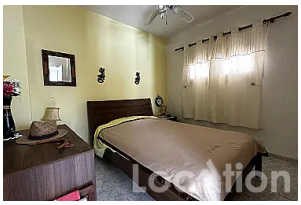

© Location Properties S.L. Teléfono: **+34 928 827 257** Correo electrónico: **info@location-lanzarote.com**