Teléfono: **+34 928 827 257** Correo electrónico: **info@location-lanzarote.com**

Oportunidad única - Finca independiente en el valle de Temisa con impresionantes vistas panorámicas

Tabayesco 820.000€ Ref: 2238

Independiente Finca | 3 Dormitorios | 2 Baños

Superficie: 242m² *Parcela:* 18000m²

Encantadora finca construida con mucho cariño, de aprox. 242 m2, en una parcela de 18.000 m2 (dividido en 10.000 m2 + 8.000 m2 de parcela extra), es una auténtica joya arquitectónica. Situado en el pintoresco valle de Temisa, Tabayesco, municipio de Haría, con impresionantes vistas panorámicas desde la montaña hasta el atlantico.

Ubicada en una parcela espectacular, esta vivienda ofrece tres dormitorios, dos baños, una cocina, amplios interiores que incluyen un salón-comedor, una piscina privada perfecta para tomar el sol con vistas al mar, un garaje y un trastero para una verdadera comodidad. Suministrada por un nuevo sistema solar, conexión al proveedor de agua y aljibe adicional, la finca está en excelentes condiciones, bien mantenida y es un oasis de paz y belleza rodeado de naturaleza.

En las terrazas se puede disfrutar plenamente del impresionante entorno natural. Sumérgete en la tranquilidad de sus jardines y admira el espectáculo del mar en el horizonte.

Tabayesco y Temisa se encuentran en el barranco a espaldas del pueblo pesquero de Arrieta, con un encanto muy especial y una bonita playa.

Aparcamiento: Espacio asignado
Exterior: Jardín
Piscina: Privado
Vista: Vistas al mar & montañas
Muebles: completamente amueblado
Ascensor: No

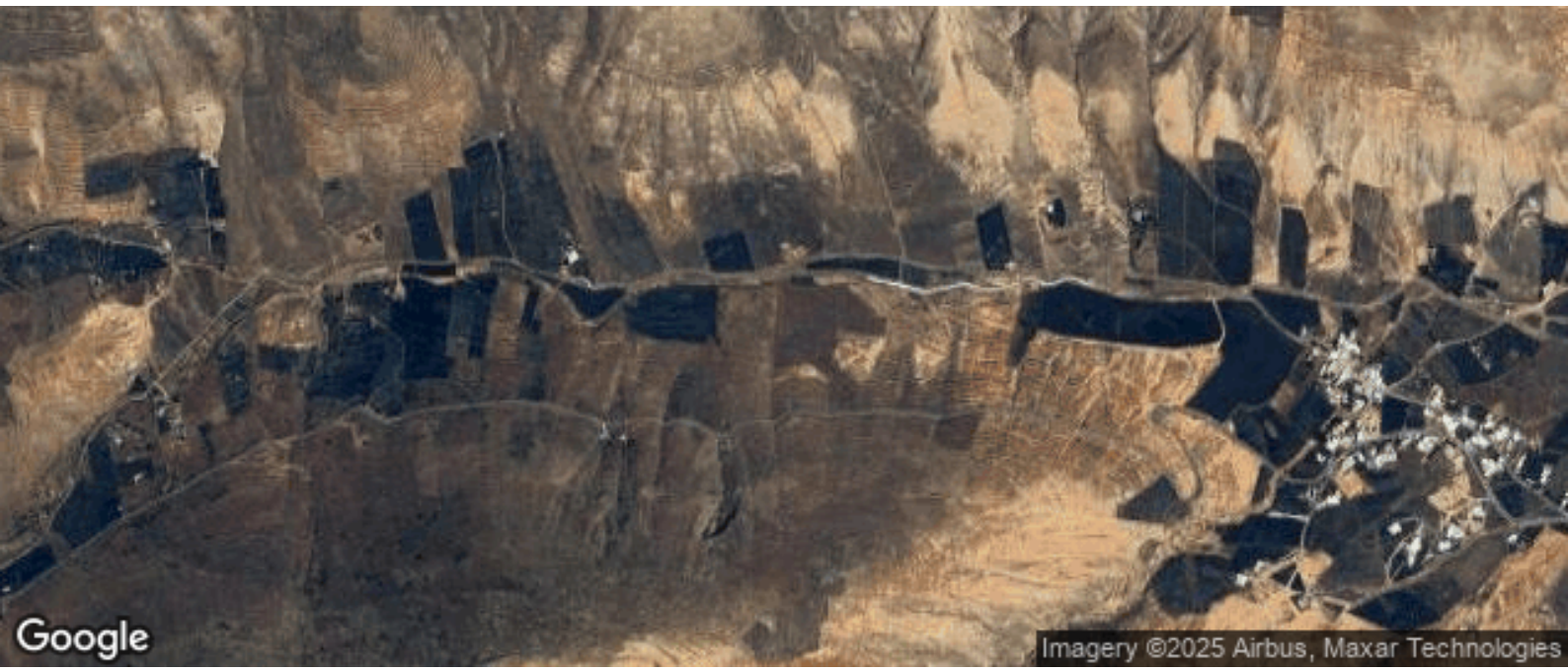

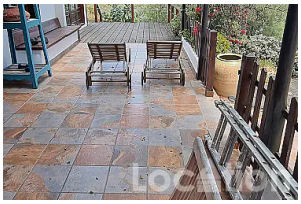
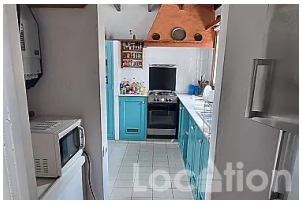

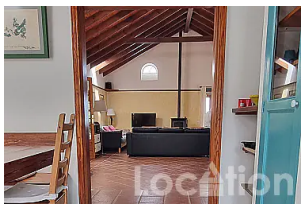

© Location Properties S.L. Teléfono: **+34 928 827 257** Correo electrónico: **info@location-lanzarote.com**