



Casa esquinera, de dos plantas, con 2 dormitorios, situada en el centro del pequeño pueblo de pescadores

Arrieta 285.000€ Ref: 2243

🏠 Esquina Dúplex 🛏 2 Dormitorios 🚿 1 Baño 🚽 1 WC

Superficie: 79m²

A la entrada de Arrieta, en una zona céntrica y tranquila, se encuentra este dúplex bien cuidado de dos plantas con jardín, construida en 2001 de 79m².

Se accede a la zona de entrada a través de la calle, en la planta baja encontrará un salón-comedor abierto, una cocina independiente totalmente equipada y un aseo debajo de las escaleras.

La planta superior consta de dos dormitorios, uno con balcón y un baño con ducha/bañera.

Un pequeño jardín con variedad de plantas rodea la casa.

SITUACIÓN DEL INMUEBLE: Convenientemente situado en Arrieta, en las inmediaciones hay supermercados, restaurantes, playa, parada de autobús y mucho más. Arrieta es un pequeño y tranquilo pueblo de pescadores, conocido por sus restaurantes de pescado junto al mar.

🚗 **Aparcamiento:** No

🌳 **Exterior:** Jardín

🏊 **Piscina:** No

👁 **Vista:** vista jardín

🛋 **Muebles:** completamente amueblado

🏠 **Ascensor:** No

Ibi: 250€ p.a.

Basura: 50€ p.a.

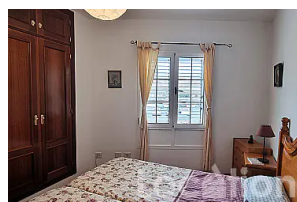
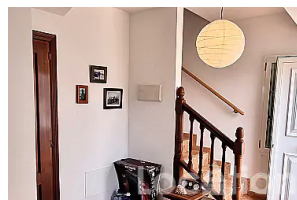
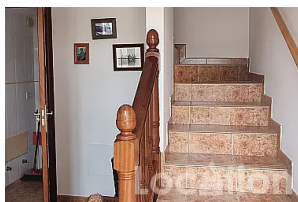

Ref: 2243

<https://es.location-lanzarote.com/2243>

Actualizado 15/01/26

© Location Properties S.L.

Teléfono: +34 928 827 257

Correo electrónico: info@location-lanzarote.com