



Encantadora villa independiente de 2 dormitorios en Charco del Palo en venta

Charco de Palo 475.000€ Ref: 2264

🏠 Independiente Villa 🛏 2 Dormitorios 🚿 2 Baños

Superficie: 94m²

Parcela: 404m²

Descubra la perfecta y tranquila residencia independiente de dos plantas, ubicada en el conocido pueblo naturista de Charco del Palo.

Esta propiedad ofrece una combinación perfecta de privacidad y vistas panorámicas, lo que la convierte en una vivienda permanente ideal o en un refugio vacacional.

Diseñada cuidadosamente para la privacidad y la comodidad, la vivienda se distribuye en dos niveles:

Al entrar, se accede a una luminosa cocina abierta y al salón-comedor. Diseñada para una fluidez fluida, el espacio está enmarcado por grandes ventanales que dejan entrar la luz natural y contemplan la belleza volcánica del paisaje de Lanzarote, con las vistas como telón de fondo.

Dispone de un amplio dormitorio doble con armario empotrado y fácil acceso a un baño con lavadora.

La planta superior alberga el segundo dormitorio doble, con armario empotrado, un segundo baño con ducha y vistas a la derecha de la escalera. A la izquierda accede al lavadero y una amplia terraza privada, que ofrece impresionantes vistas despejadas al paisaje de Charco del Palo y al océano Atlántico. El lugar perfecto para tomar el sol, disfrutar de cócteles al atardecer o simplemente contemplar el impacto de las olas en la costa volcánica.

El hermoso y cuidado jardín cuenta con una zona de relax, una ducha exterior de agua caliente y varias acogedoras zonas de estar, ideales para disfrutar del sol de Lanzarote con total privacidad. No pierda esta oportunidad de adquirir una propiedad de inversión a prueba de crisis junto al mar, con ingresos de alquiler garantizados y potencial.

SITUACIÓN DEL INMUEBLE: Charco del Palo es conocido como un complejo naturista en primera línea de costa, con impresionantes acantilados y tres piscinas naturales a un par de minutos a pie de la casa. Cuenta con supermercado, restaurantes, bares y está a solo unos minutos de los servicios de Mala. Impresionantes paseos costeros en ambas direcciones hacia Costa Tegui y Arrieta.

🚗 **Aparcamiento:** Espacio asignado

🌳 **Exterior:** Jardín

🏊 **Piscina:** No

🏞 **Vista:** Vistas al mar & montañas

🛋 **Muebles:** parcialmente amueblado

🏠 **Ascensor:** No

Ibi: 315€ p.a.

Basura: 39€ p.a.

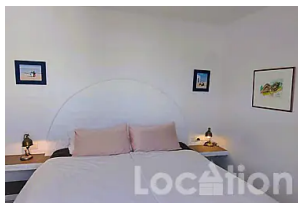
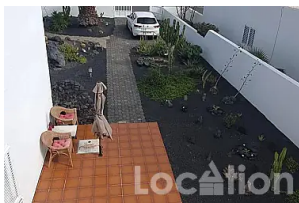
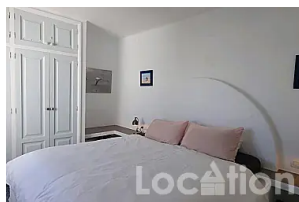
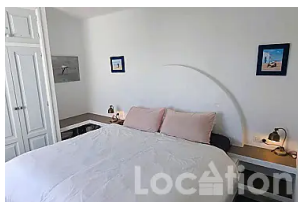
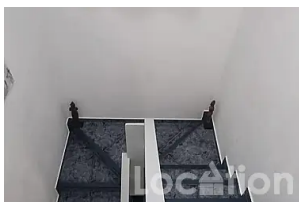
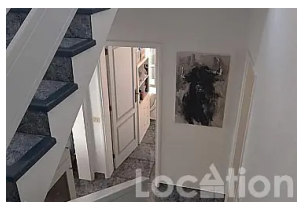
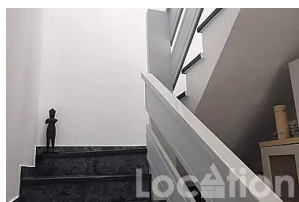
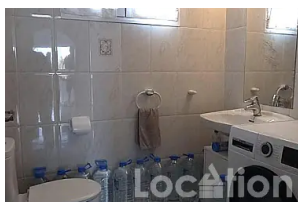
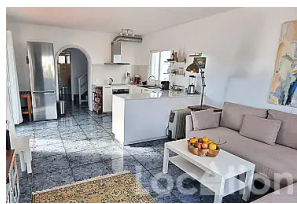
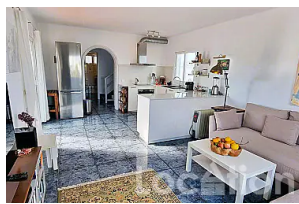
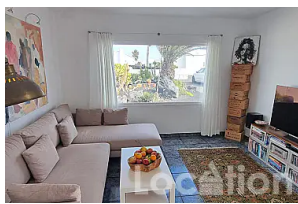
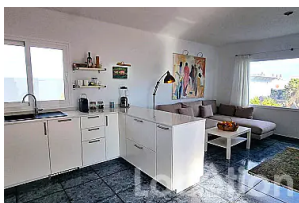

Ref: 2264

<https://es.location-lanzarote.com/2264>

Actualizado 17/03/26

© Location Properties S.L.

Teléfono: +34 928 827 257

Correo electrónico: info@location-lanzarote.com