



Casa unifamiliar, de dos plantas, con 2 dormitorios, situada en el centro del pequeño pueblo de pescadores

Arrieta 225.000€ Ref: 2265

Semi-adosado Dúplex
 2 Dormitorios
 1 Baño
 1 WC

Superficie: 72m²

A la entrada de Arrieta, en una zona céntrica y tranquila, se encuentra este dúplex de dos plantas con jardín, construida en 2001 de 72m².

Se accede a la zona de entrada a través de la calle, en la planta baja encontrará un salón-comedor abierto, una cocina independiente y un aseo debajo de las escaleras.

La planta superior consta de dos dormitorios con armarios empotrados y un baño con ducha/bañera.

Un pequeño jardín bien cuidado con una variedad de plantas rodea la casa.

SITUACIÓN DEL INMUEBLE: Convenientemente situado en Arrieta, en las inmediaciones hay supermercados, restaurantes, playa, parada de autobús y mucho más. Arrieta es un pequeño y tranquilo pueblo de pescadores, conocido por sus restaurantes de pescado junto al mar

Aparcamiento: No

Exterior: Jardín

Piscina: No

Vista: vista de la ciudad

Muebles: parcialmente amueblado

Ascensor: No

Basura: 39€ p.a.

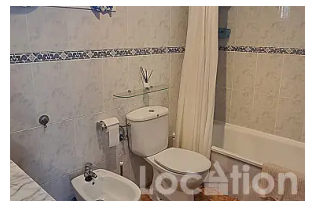
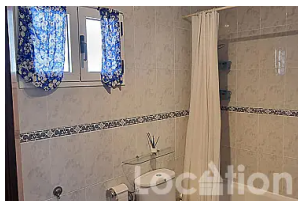
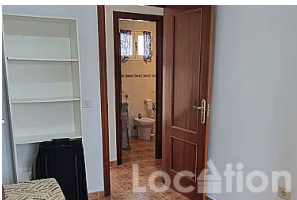
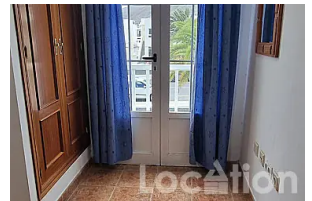
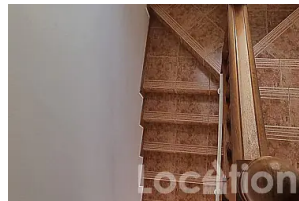
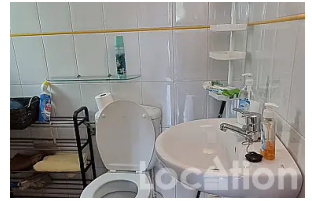

Ref: 2265

<https://es.location-lanzarote.com/2265>

Actualizado 08/04/26

© Location Properties S.L.

Teléfono: +34 928 827 257

Correo electrónico: info@location-lanzarote.com