Teléfono: **+34 928 827 257**
Correo electrónico: **info@location-lanzarote.com**

Ref: 2282







Se vende terreno agrícola para cultivo con vistas a Arrieta y al mar

Arrieta 249.000€ Ref: 2282

Independiente Finca | 2 Dormitorios | 1 Baño

Superficie: 77m² *Parcela:* 5654m²

Gran oportunidad para adquirir una tranquila propiedad, esta casa de campo, de aproximadamente 77 m², fue construida en 2019 sobre una parcela agrícola de 5.654 m² en Arrieta. Es un verdadero remanso de paz para quienes buscan total privacidad y una escapada completa del ajetreo de la vida cotidiana.

Ubicada lejos del bullicio, su diseño semienterrado permite que la propiedad se integre armoniosamente en la naturaleza circundante, pasando prácticamente desapercibida desde el exterior.

La extensa parcela, con sus fértiles tierras de cultivo, ofrece condiciones ideales para la agricultura ecológica. Rodeada por altos muros de piedra, está protegida de intrusos. Se garantiza la autosuficiencia sostenible e independiente: además de una conexión existente al suministro de agua agrícola, actualmente sin usar, tres depósitos de agua de 5.000 litros garantizan un suministro fiable.

La electricidad se genera de forma totalmente independiente mediante un sistema solar privado. La máxima seguridad y comodidad están garantizadas por una puerta corredera eléctrica en la entrada y un moderno sistema de seguridad.

En el interior de esta casa aislada, encontrará una distribución cuidadosamente diseñada con dos cómodas habitaciones, un baño con bañera y un salón-comedor diáfano con cocina totalmente equipada. La terraza cubierta, que también sirve de entrada, da acceso al exterior y ofrece impresionantes vistas panorámicas ininterrumpidas del paisaje circundante, el volcánico, el pueblo de Arrieta y el océano Atlántico. Un refugio único para los amantes de la naturaleza y quienes buscan libertad.

Esta es una oportunidad excepcional para adquirir una propiedad totalmente equipada y autosuficiente en uno de los paisajes naturales más bellos de Lanzarote. Le esperan vistas espectaculares, sostenibilidad, privacidad y potencial de ingresos.

Condiciones de compra: Solo compradores al contado; la compra es posible sin financiación (sin hipoteca, etc.).

Aparcamiento: Espacio asignado
Exterior: Jardín
Piscina: No
Vista: Vistas al mar & montañas
Muebles: completamente amueblado
Ascensor: No

Ibi: 130€ p.a.

Basura: 69€ p.a.




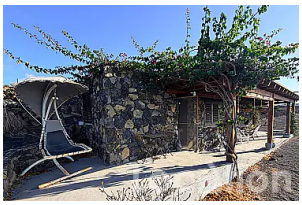














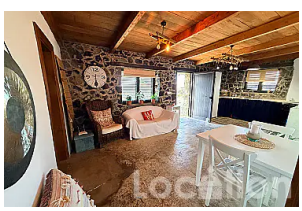




© Location Properties S.L. Teléfono: **+34 928 827 257** Correo electrónico: **info@location-lanzarote.com**